

II. IZMJENE I DOPUNE PROSTORNOG PLANA UREĐENJA OPĆINE SUTVAN

Građevinska područja s
granicama planova užih područja
M 1:5000

- granica građevinskog područja
- granica prostora ograničenja 1000 m od obalne crte
- granica prostora ograničenja 70, 100 m od obalne crte
- obuhvat prostornog plana
- granica prostora ograničenja u moru 300m od obalne crte
- kolne prometnice
- urbanistički planovi uređenja - planirani
- urbanistički planovi uređenja - na snazi
- građevinsko područje naselja neizgrađeni dio - uređeni

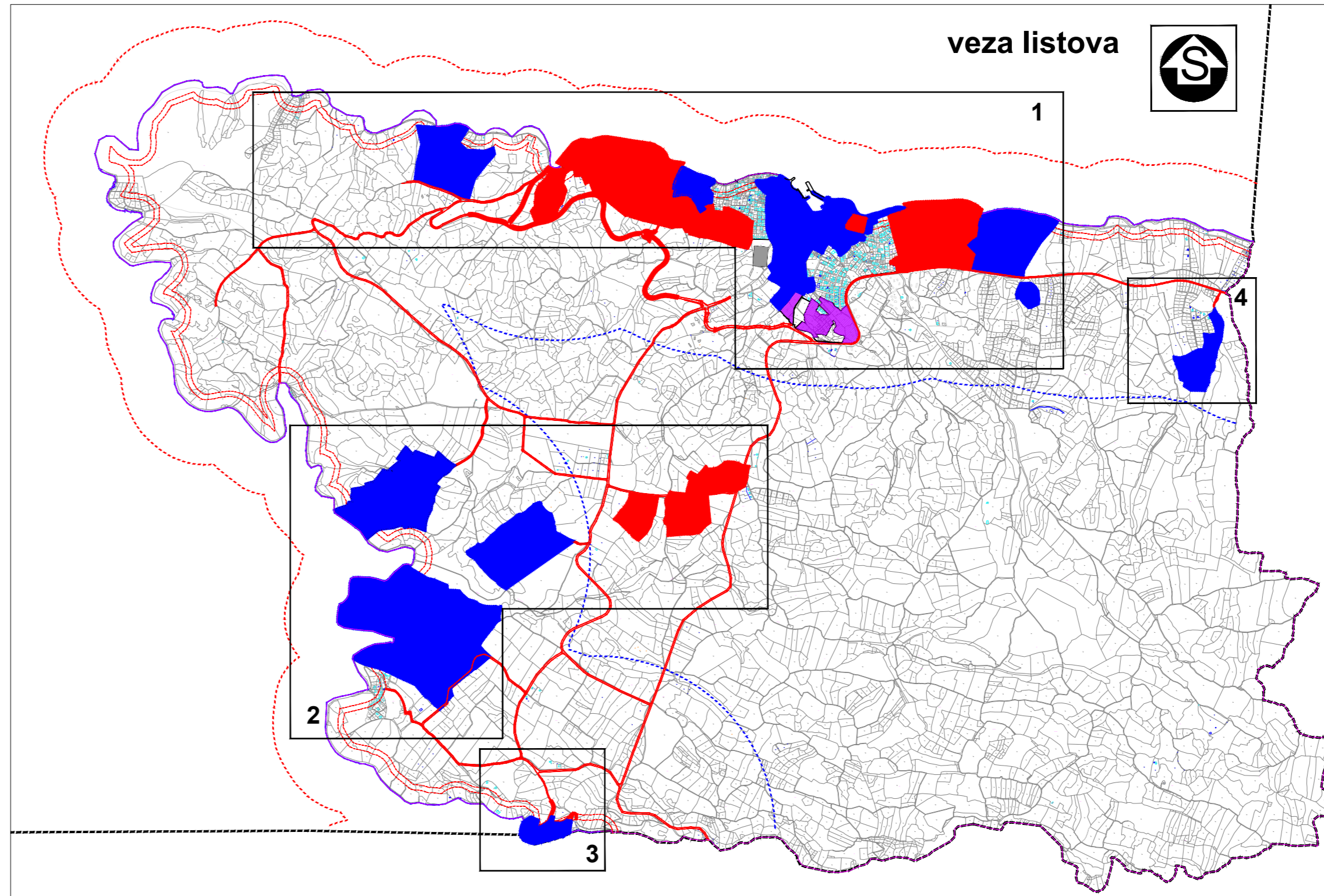
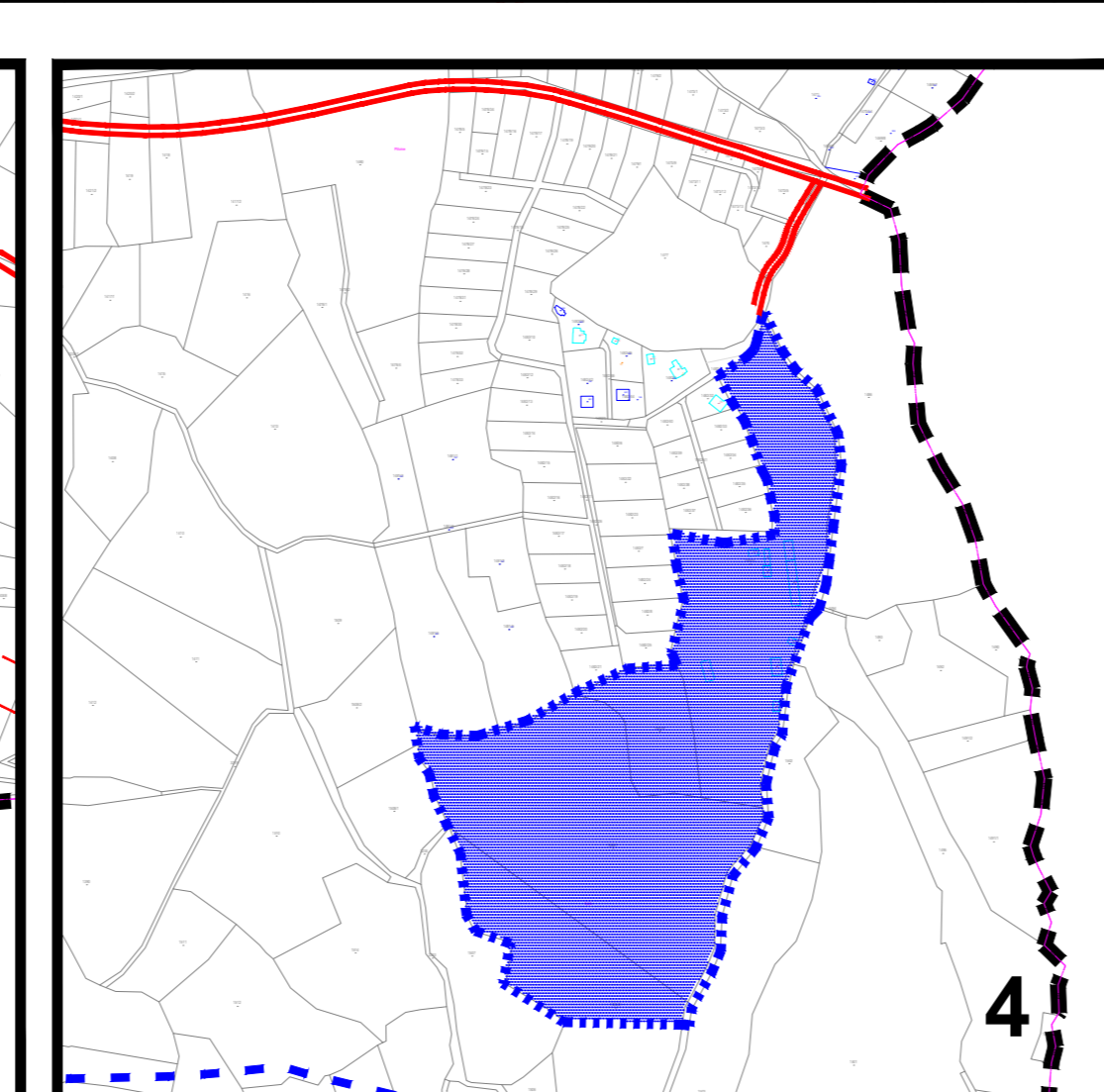
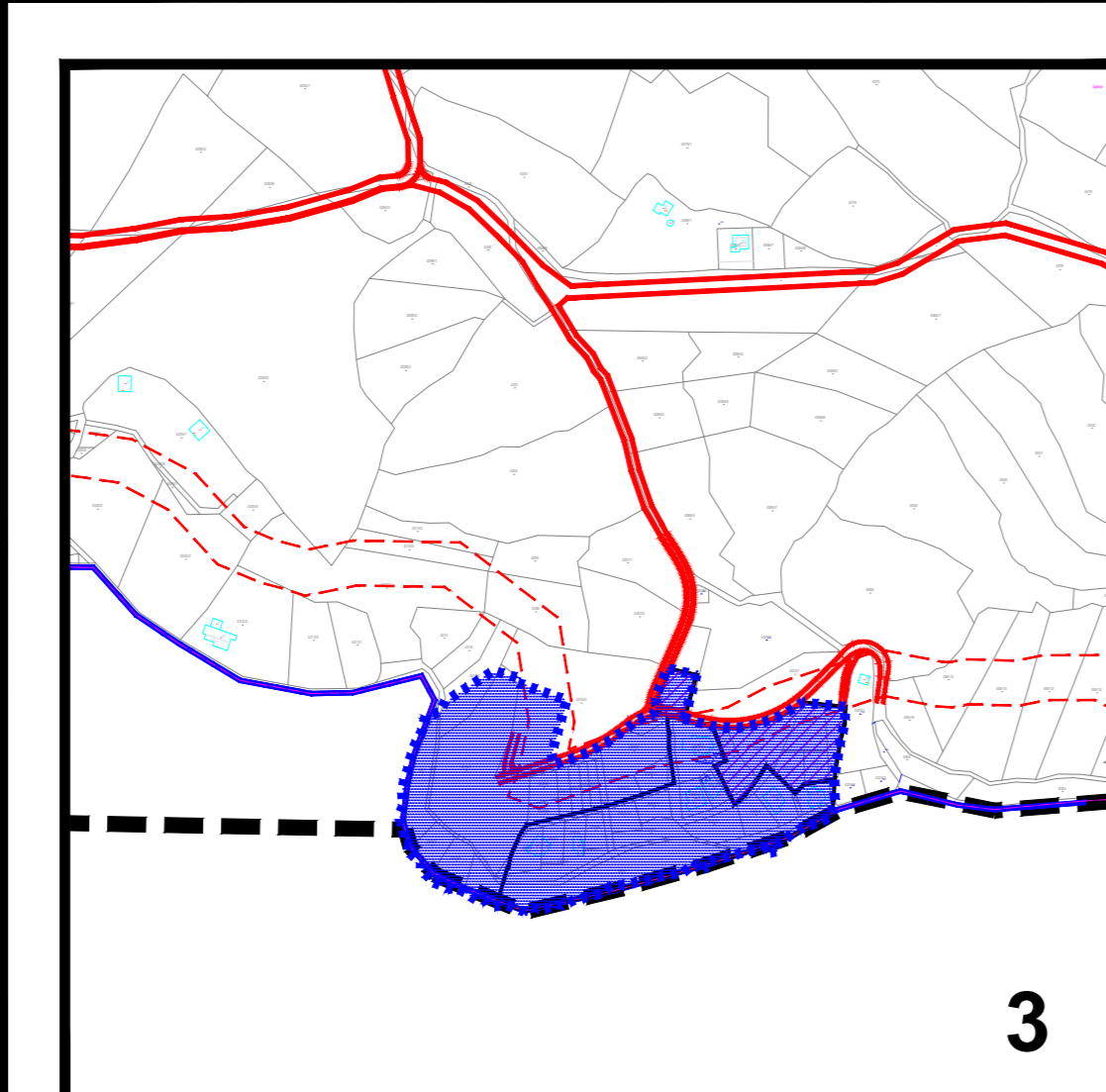
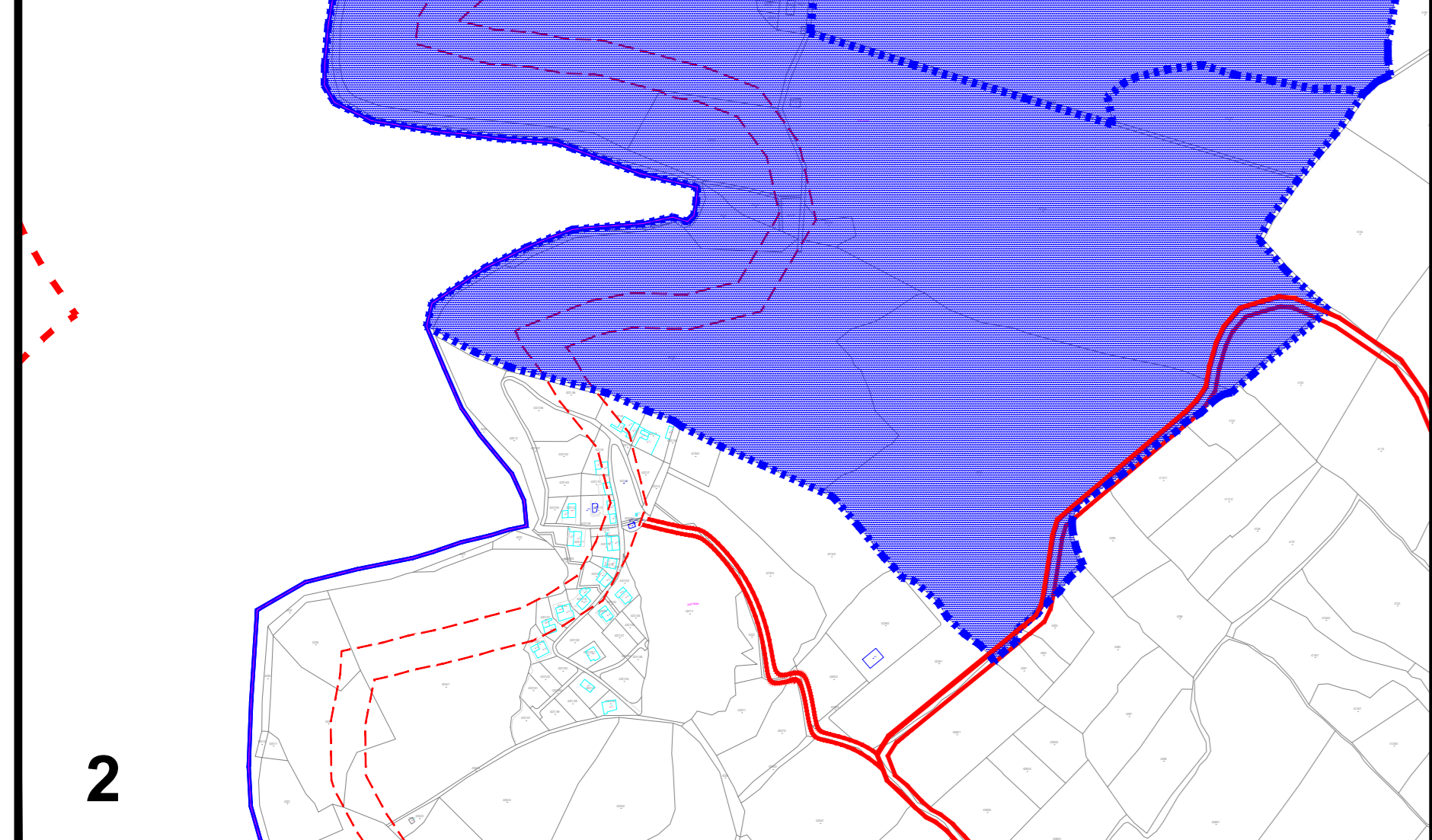
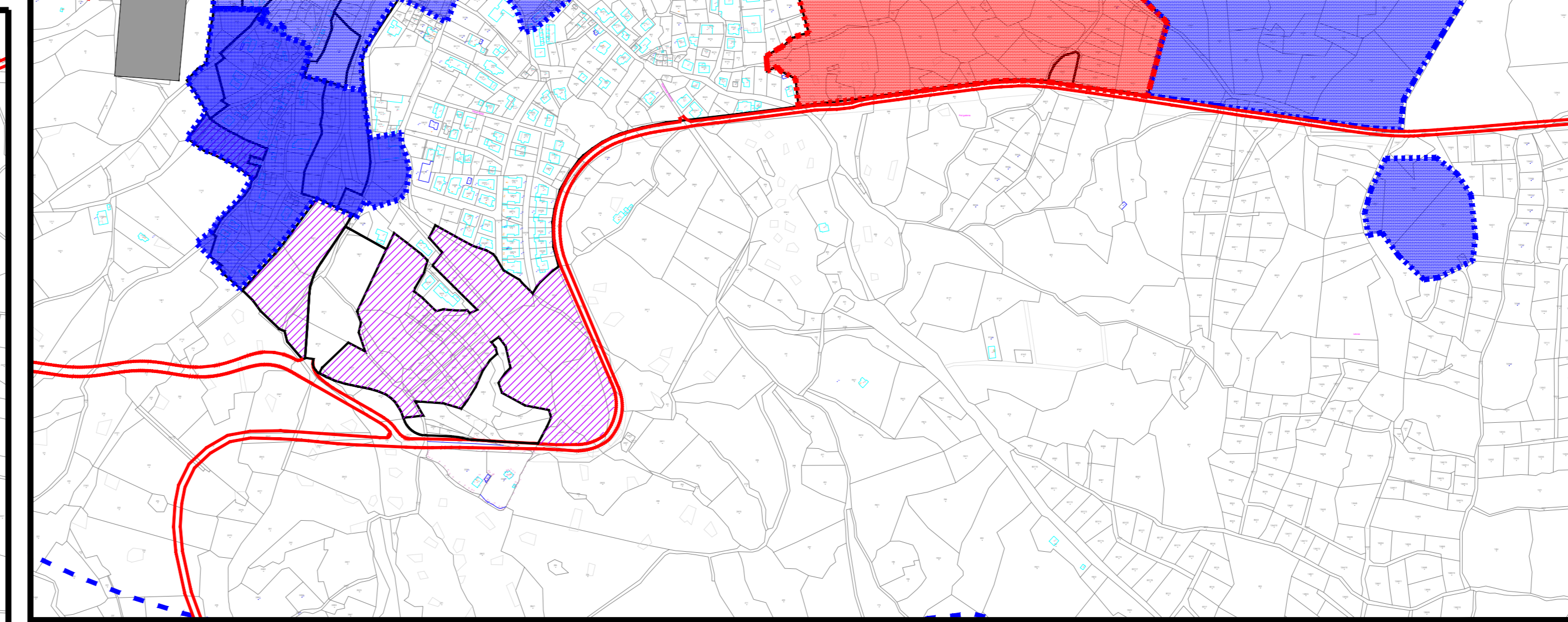
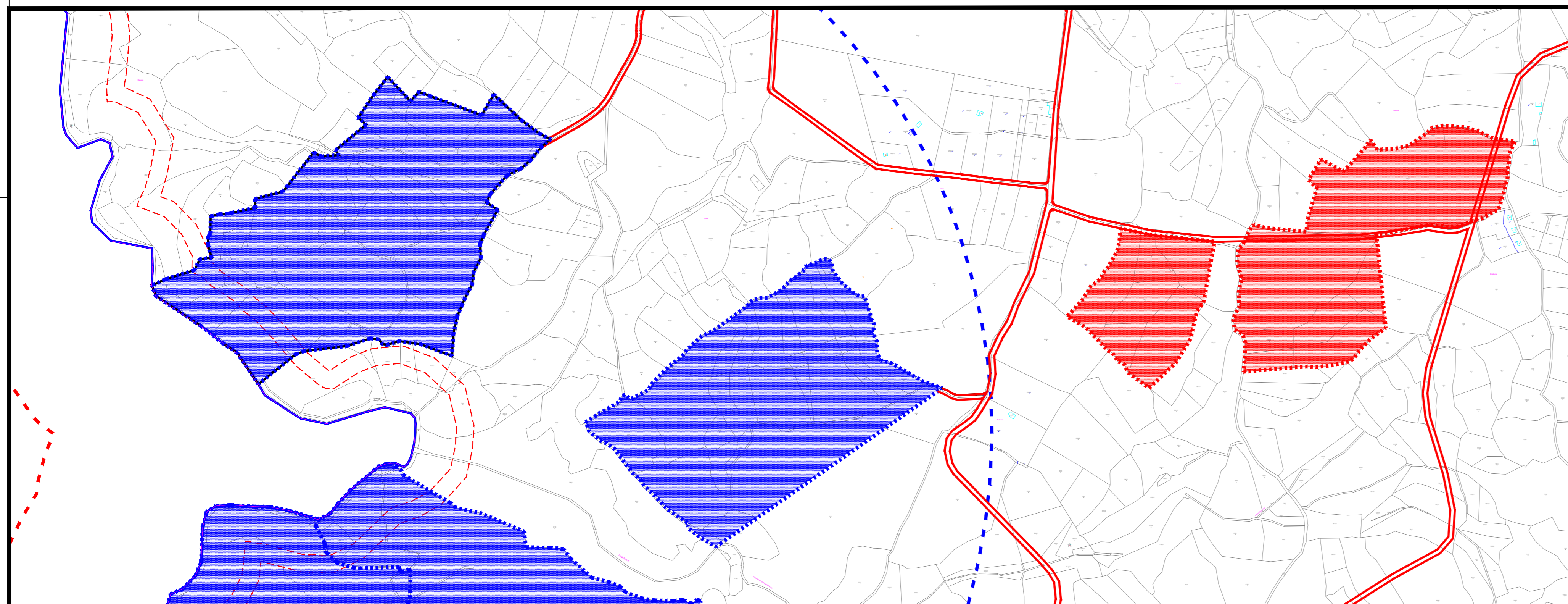
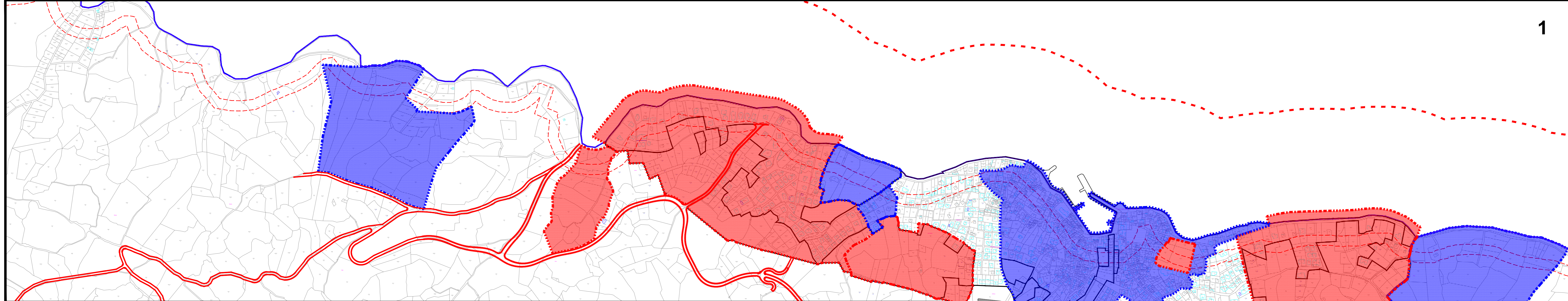

ŽUPANIJA SPLITSKO DALMATINSKA		OPĆINA SUTVAN	
NAZIV PROSTORNOG PLANA:		II. IZMJENE I DOPUNE PROSTORNOG PLANA UREĐENJA OPĆINE SUTVAN	
FAZA IZRADE:		PRIJEDLOG PLANA	
NAZIV KARTOGRAFSKOG PRIKAZA:		GRAĐEVINSKA PODRUČJA S GRANICAMA PLANOVA UŽIH PODRUČJA	
BROJ KARTOGRAFSKOG PRIKAZA:	4.2.	MJERILO KARTOGRAFSKOG PRIKAZA:	1:5000
ODLUKA O IZRADI PROSTORNOG PLANA: "Službeni glasnik Općine Sutvan" br.19/20		ODLUKA PREDSTAVNIČKOG TIJELA O DONOŠENJU PLANA:	
ODLUKA O IZMJENAMA I DOPUNAMA ODLUKE O IZRADI ILI DOPUNU SUTVAN: "Službeni glasnik Općine Sutvan" br.7/25 I 2/26			
JAVNA RASPRAVA (datum objave): www.slobodnadostupna.hr 01.07.2024. www.sutvan.hr 01.07.2024.	PONOVljena JAVNA RASPRAVA: od: 10.07.2024. do: 09.08.2024.	JAVNI UVID ODRŽAN: od: 10.07.2024. do: 09.08.2024.	PONOVljeni JAVNI UVID ODRŽAN: od: do:
PEČAT TIJELA ODGOVORNOG ZA PROVOĐENJE JAVNE RASPRAVE:	ODGOVORNA OSOBA ZA PROVOĐENJE JAVNE RASPRAVE: Martina Burčul		
Suglasnost na plan prema članku 108. Zakona o prostornom uređenju (NN br.153/13)			
Klasa: Urbroj: datum:		PRAVNA OSOBA KOJA JE IZRADILA PLAN: Studio A d.o.o.	
PEČAT PRAVNE OSOBE KOJA JE IZRADILA PLAN: d.o.o. za usluge u arhitekturi ZAGREB TUŠKANOVA 41		ODGOVORNA OSOBA: Nenad Kondža, dipl.ing.arh.	
VODITELJ IZRADE PLANA: Izv.prof.art. Nikola Popić, dia		STRUČNI TIM U IZRADI PLANA: Izv.prof.art. Nikola Popić, dia Đurđa Lišić, dia Ante Čaleta, mia	
PEČAT PREDSTAVNIČKOG TIJELA:		PREDSJEDNIK PREDSTAVNIČKOG TIJELA: Bartul Lukšić	
ISTOVJETNOST OVOG PROSTORNOG PLANA S IZVORNOM OVIJERAVOM:		PEČAT NADLEŽNOG TIJELA: Ranko Blažević	