

# II. IZMJENE I DOPUNE PROSTORNOG PLANA UREĐENJA OPĆINE SUTIVAN

Komunalni infrastrukturni sustavi  
ELEKTROENERGETIKA I TELEKOMUNIKACIJE  
M 1:25000

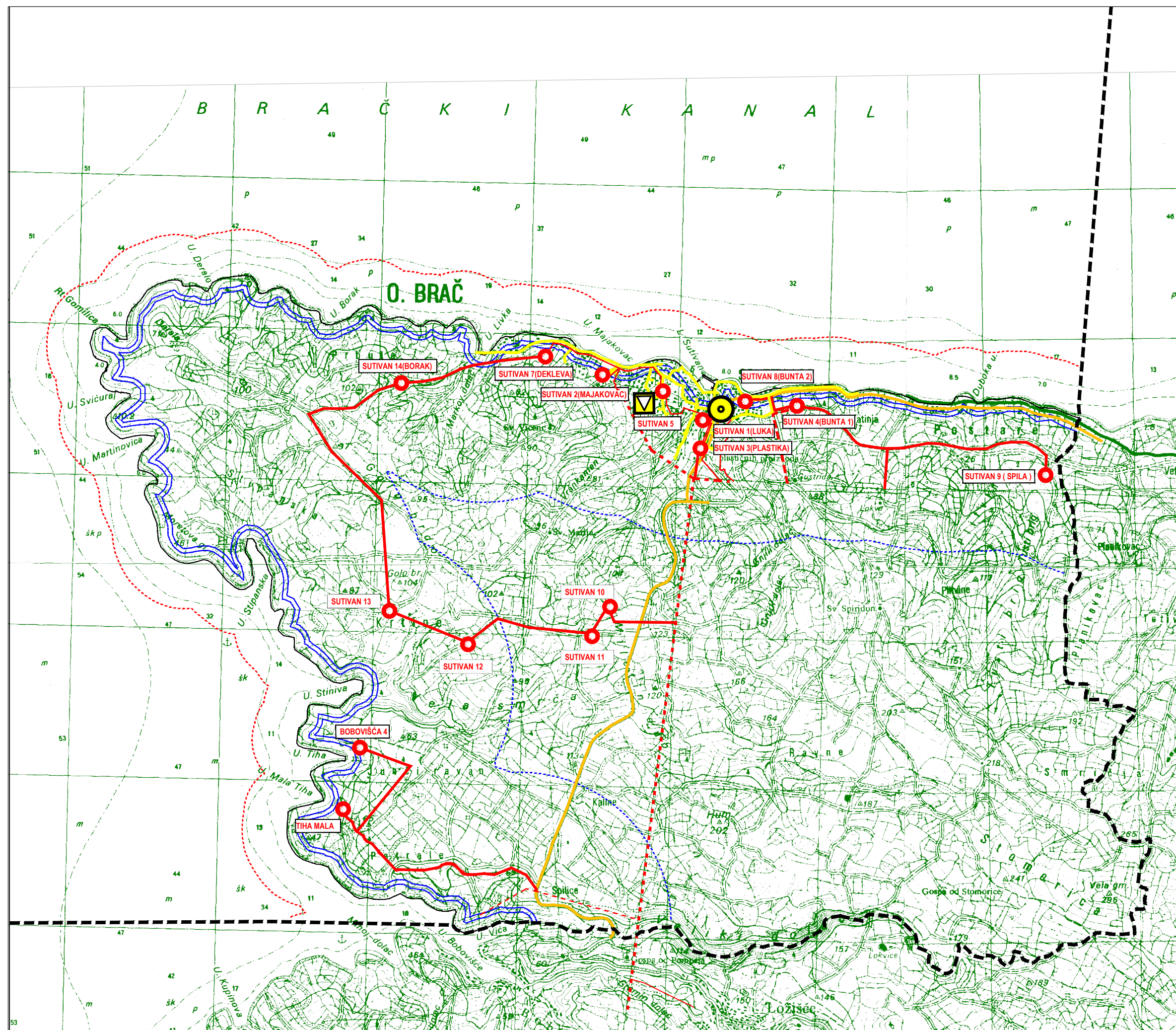

- Granice**
- obuhvat prostornog plana
  - - - granica prostora ograničenja u moru 300m od obalne crte
  - - - granica prostora ograničenja 1000m od obalne crte
  - granice prostora ograničenja 70,100m od obalne crte

**Energetski sustavi**  
Transformatorska i rasklopna postrojenja

● TS 10/0.4 kV

**Elektroprijenosni uređaji**

- dalekovid 10kV
- - - dalekovid 10kV - ukida se

**Pošta i telekomunikacije**

Pošta

▣ jedinica poštanske mreže

Javne telekomunikacije

Telefonska mreža - komutacijski čvorovi u nepokretnoj mreži

● područna centrala

**Vodovi i kanali**

- magistralni
- korisnički i spojni

ŽUPANIJA SPLITSKO DALMATINSKA		OPĆINA SUTIVAN	
NAZIV PROSTORNOG PLANA:		II. IZMJENE I DOPUNE PROSTORNOG PLANA UREĐENJA OPĆINE SUTIVAN	
FAZA IZRADE:		PRIJEDLOG PLANA	
NAZIV KARTOGRAFSKOG PRIKAZA:		KOMUNALNI INFRASTRUKTURNI SUSTAVI - ELEKTROENERGETIKA I TELEKOMUNIKACIJE	
BROJ KARTOGRAFSKOG PRIKAZA:	2.1.	MJERILO KARTOGRAFSKOG PRIKAZA:	1:25000
ODLUKA O IZRADI PROSTORNOG PLANA: "Službeni glasnik Općine Sutivan" br.10/20		ODLUKA PREDSTAVNIČKOG TIJELA O DONOŠENJU PLANA :	
ODLUKA O IZMJENAMA I DOPUNAMA ODLUKE O IZRADI II.ID PPUO SUTIVAN: "Službeni glasnik Općine Sutivan" br.7/25 i 2/26			
JAVNA RASPRAVA (datum objave): www.slobodnadalmacija.hr 01.07.2024. www.sutivan.hr 01.07.2024. mgipu.gov.hr 01.07.2024.	PONOVLJENA JAVNA RASPRAVA:	JAVNI UVID ODRŽAN: od: 10.07.2024. do: 09.08.2024.	PONOVLJENI JAVNI UVID ODRŽAN: od: do:
PEČAT TIJELA ODGOVORNOG ZA PROVOĐENJE JAVNE RASPRAVE:		ODGOVORNA OSOBA ZA PROVOĐENJE JAVNE RASPRAVE:  Martina Burčul	
Suglasnost na plan prema članku 108. Zakona o prostornom uređenju ( NN br.153/13 ) Klasa: Ubroj: datum:			
PRAVNA OSOBA KOJA JE IZRADILA PLAN:		Studio A d.o.o.	
PEČAT PRAVNE OSOBE KOJA JE IZRADILA PLAN: d.o.o. za STUDIO usluge u arhitekturi ZAGREB TUŠKANOVA 41		ODGOVORNA OSOBA:  Nenad Kondža, dipl.ing.arh.	
VODITELJ IZRADE PLANA:		Izv.prof.art. Nikola Popić, dia	
STRUČNI TIM U IZRADI PLANA:		Izv.prof.art. Nikola Popić, dia Đurđa Lišić, dia Ante Čaleta, mia	
PEČAT PREDSTAVNIČKOG TIJELA:		PREDSJEDNIK PREDSTAVNIČKOG TIJELA:  Bartul Lukšić	
ISTOVJETNOST OVOG PROSTORNOG PLANA S IZVORNOM OVJERAVA:		PEČAT NADLEŽNOG TIJELA:  Ranko Blažević	