

IZMJENE I DOPUNE PROSTORNOG PLANA UREĐENJA OPĆINE SUTIVAN

Komunalni infrastrukturni sustavi
PROMET
 M 1:25000

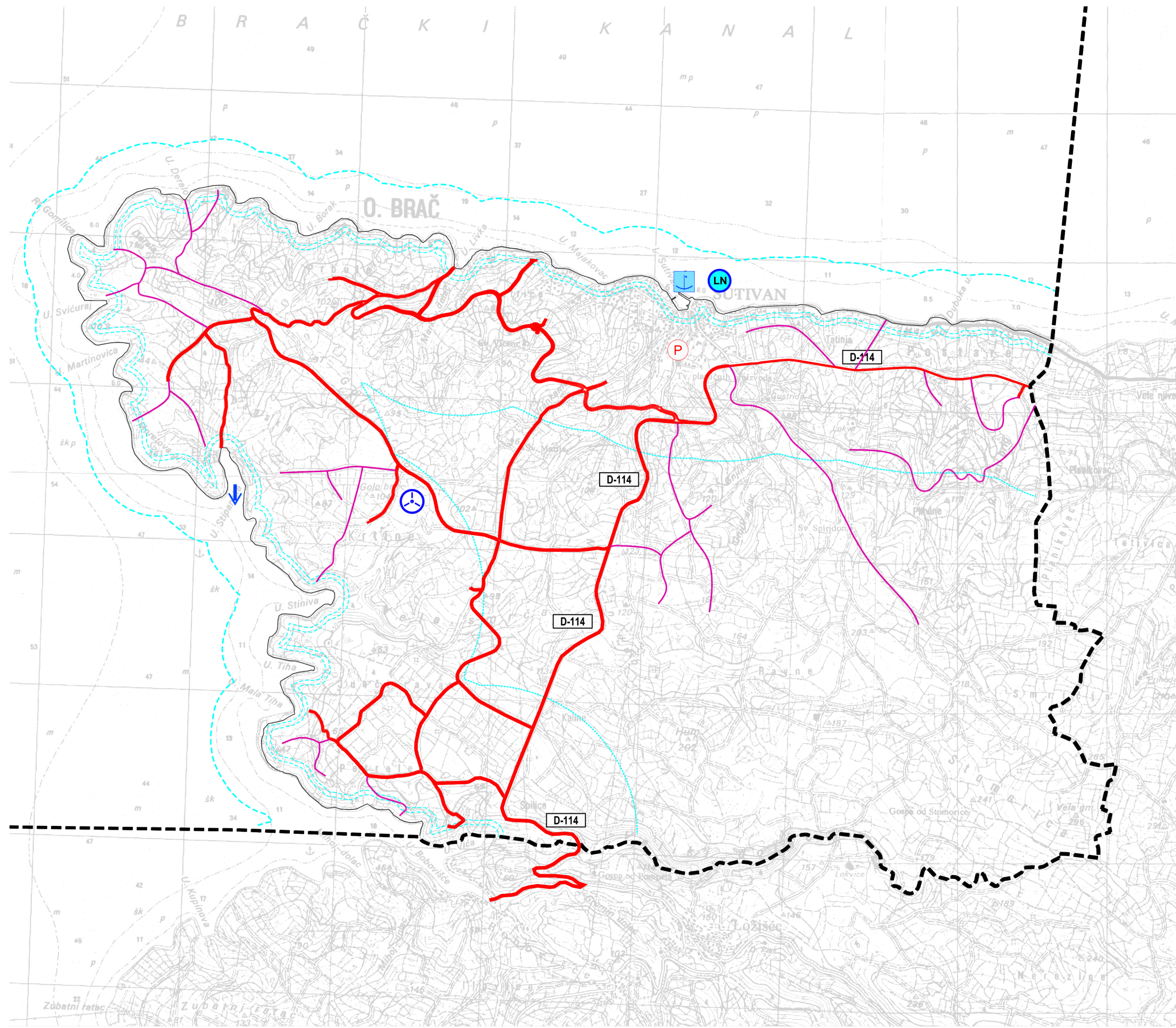

- Granice**
- obuhvat prostornog plana
 - granica prostora ograničenja u moru 300m od obalne crte
 - granica prostora ograničenja 1000m od obalne crte
 - granice prostora ograničenja 70,100m od obalne crte

- CESTOVNI PROMET**
- DRŽAVNA CESTA
 - ŽUPANIJSKA CESTA
 - LOKALNE CESTE
 - PLANIRANE CESTE
 - PROTUPOŽARNI PUTEVI
 - JAVNO PARKIRALIŠTE

- POMORSKI PROMET**
- morska luka za javni promet - lokalni značaj
 - morska luka posebne namjene - luka nautičkog turizma
 - sidrište

- ZRAČNI PROMET**
- helidrom

ŽUPANIJA SPLITSKO DALMATINSKA		OPĆINA SUTIVAN
NAZIV PROSTORNOG PLANA:		IZMJENE I DOPUNE PROSTORNOG PLANA UREĐENJA OPĆINE SUTIVAN
NAZIV KARTOGRAFSKOG PRIKAZA:		KOMUNALNI INFRASTRUKTURNI SUSTAVI - PROMET
BROJ KARTOGRAFSKOG PRIKAZA:	2.5.	MJERILO KARTOGRAFSKOG PRIKAZA: 1:25000
PROGRAM MJERA ZA UNAPREĐENJE STANJA U PROSTORU:	ODLUKA PREDSTAVNIČKOG TIJELA O DONOŠENJU PLANA :	
JAVNA RASPRAVA (datum objave): Slobodna Dalmacija 16.12.2016.	JAVNI UVID ODRŽAN: od: 27.12.2016. do: 12.01.2017.	
PEČAT TIJELA ODGOVORNOG ZA PROVOĐENJE JAVNE RASPRAVE:	ODGOVORNA OSOBA ZA PROVOĐENJE JAVNE RASPRAVE: Ranko Blažević	
Suglasnost na plan prema članku 108. Zakona o prostornom uređenju (NN br.153/13) Klasa: 350-02/17-11/41 Ubroj: 531-05-1-1-2-17-4 datum: 14. travnja 2017.		
PRAVNA OSOBA KOJA JE IZRADILA PLAN: FGAG, Split, Matice hrvatske 15		
PEČAT PRAVNE OSOBE KOJA JE IZRADILA PLAN:	ODGOVORNA OSOBA: Prof.dr.sc. Boris Trogrlić, dig	
VODITELJ IZRADE PLANA:	Izv.prof.art. Nikola Popić, dia	
STRUČNI TIM U IZRADI PLANA:	Izv.prof.art. Nikola Popić, dia Dora Popić, mia Đurđa Lišić, dia Anita Karaman, mia Ana Krstulović, mia	
PEČAT PREDSTAVNIČKOG TIJELA:	PREDSJEDNIK PREDSTAVNIČKOG TIJELA: Bartul Lukšić	
ISTOVJETNOST OVOG PROSTORNOG PLANA S IZVORNOM OVJERAVA:	PEČAT NADLEŽNOG TIJELA: Ranko Blažević	