

IZMJENE I DOPUNE PROSTORNOG PLANA UREĐENJA OPĆINE SUTIVAN

Korištenje i namjena površina M 1:25000

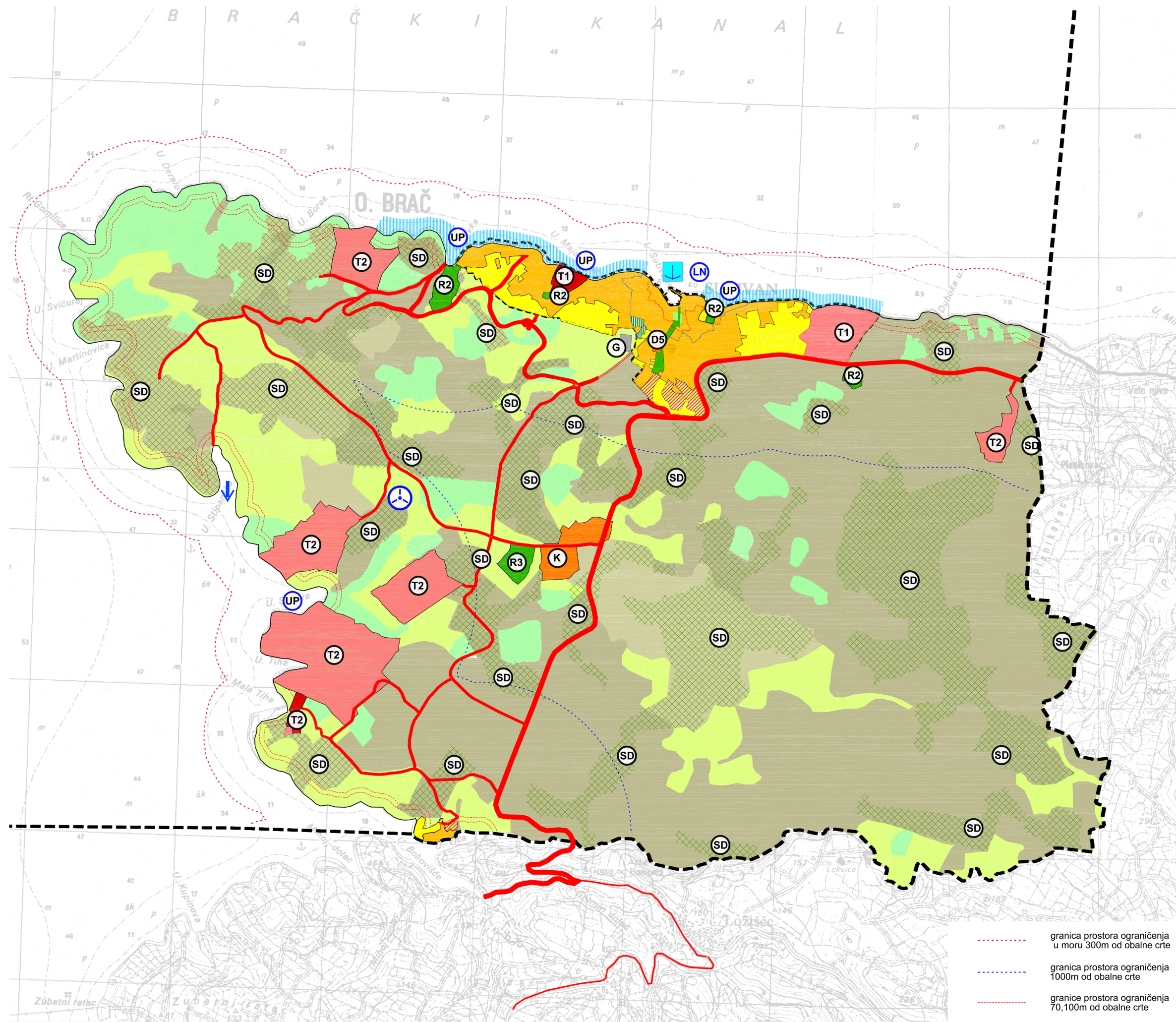

- Granice**
Ostale granice
- obuhvat prostornog plana
 - granice građevinskog područja naselja
- Površine za razvoj i uređenje**
Razvoj i uređenje površina naselja
- građevinsko područje naselja izgrađeni dio
 - građevinsko područje naselja neizgrađeni dio-neuređeni
 - građevinsko područje naselja neizgrađeni dio-uređeni
 - ugostiteljsko-turistička namjena hotel - T1 izgrađeni dio - neizgrađeni dio
 - ugostiteljsko-turistička namjena turističko naselje - T2 izgrađeni dio - neizgrađeni dio
 - javna i društvena namjena predškolska - D5 neizgrađeni dio
 - športska i rekreacijska namjena športsko-rekreacijski centar-R2, športsko-zabavni centar-R3
 - područje moguće izgradnje građevina u funkciji obavljanja poljoprivredne djelatnosti
 - parkovsko i zaštitno zelenilo
 - javne zelene površine
 - privatne zelene površine
 - uređena plaža
- Razvoj i uređenje površina izvan naselja
- gospodarska namjena poslovna - neizgrađeni dio
 - ugostiteljsko-turistička namjena turističko naselje - T2 izgrađeni dio - neizgrađeni dio
 - športska i rekreacijska namjena športsko-rekreacijski centar-R2, športsko-zabavni centar-R3
 - vrijedno obradivo tlo
 - ostala obradiva tla
 - zaštitna šuma
 - ostalo poljoprivredno tlo, šume i šumsko zemljište
- Površine infrastrukturnih sustava i komunalne površine
- groblje
- Promet**
- Cestovni promet**
- državna cesta
 - županijska cesta
 - ostale ceste
 - veća javna parkirališta
- Pomorski promet**
- morska luka za javni promet - lokalni značaj
 - morska luka posebne namjene - luka nautičkog turizma
 - sidište
- Zračni promet**
- helidrom
- granica prostora ograničenja u moru 300m od obalne crte
 - - - - - granica prostora ograničenja 1000m od obalne crte
 - - - - - granice prostora ograničenja 70,100m od obalne crte

ŽUPANIJA SPLITSKO DALMATINSKA		OPĆINA SUTIVAN	
NAZIV PROSTORNOG PLANA:		IZMJENE I DOPUNE PROSTORNOG PLANA UREĐENJA OPĆINE SUTIVAN	
NAZIV KARTOGRAFSKOG PRIKAZA:		KORIŠTENJE I NAMJENA POVRŠINA	
BROJ KARTOGRAFSKOG PRIKAZA:	1	MJERILO KARTOGRAFSKOG PRIKAZA:	1:25000
PROGRAM MJERA ZA UNAPREĐENJE STANJA U PROSTORU:		ODLUKA PREDSTAVNIČKOG TIJELA O DONOŠENJU PLANA :	
JAVNA RASPRAVA (datum objave): Slobodna Dalmacija 16.12.2016.		JAVNI UVID ODRŽAN: od: 27.12.2016. do: 12.01.2017.	
PEČAT TIJELA ODGOVORNOG ZA PROVOĐENJE JAVNE RASPRAVE:		ODGOVORNA OSOBA ZA PROVOĐENJE JAVNE RASPRAVE: Ranko Blažević	
Suglasnost na plan prema članku 108. Zakona o prostornom uređenju (NN br.153/13) Klasa: 350-02/17-11/41 Urbroj: 531-05-1-1-2-17-4 datum: 14. travnja 2017.			
PRAVNA OSOBA KOJA JE IZRADILA PLAN: FGAG, Split, Matice hrvatske 15			
PEČAT PRAVNE OSOBE KOJA JE IZRADILA PLAN:		ODGOVORNA OSOBA: Prof.dr.sc. Boris Trogrlić, dig	
VODITELJ IZRADE PLANA:		Izv.prof.art. Nikola Popić, dia	
STRUČNI TIM U IZRADI PLANA:		Izv.prof.art. Nikola Popić, dia Dora Popić, mia Đurđa Lišić, dia Anita Karaman, mia Ana Krstulović, mia	
PEČAT PREDSTAVNIČKOG TIJELA:		PREDSJEDNIK PREDSTAVNIČKOG TIJELA: Bartul Lukšić	
ISTOVJETNOST OVOG PROSTORNOG PLANA S IZVORNOM OVJERAVA:		PEČAT NADLEŽNOG TIJELA: Ranko Blažević	