1. Zgrada Općine (Z-3588)
2. Kula Marijanović (Z-5002)
3. Crkva Uznesenja Marijina (Z-3408)
4. Crkva sv. Ivana i temelji ranokršćanske crkve (Z-5001)
5. Sklop kuća Ilić (Z-5161)
6. Ljetnikovac Jerolima Kavanjina (Z-1557)
7. Mlin na vjetar (Z-5225)
8. Crkva sv. Roka (Z-3429)
9. Antički brodolom (P-3305)

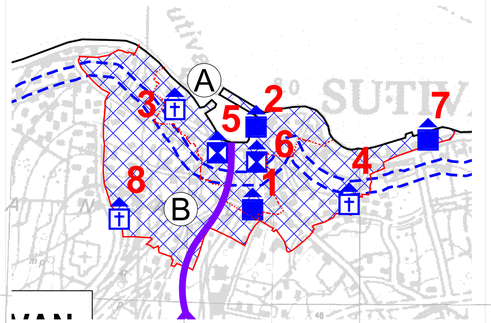

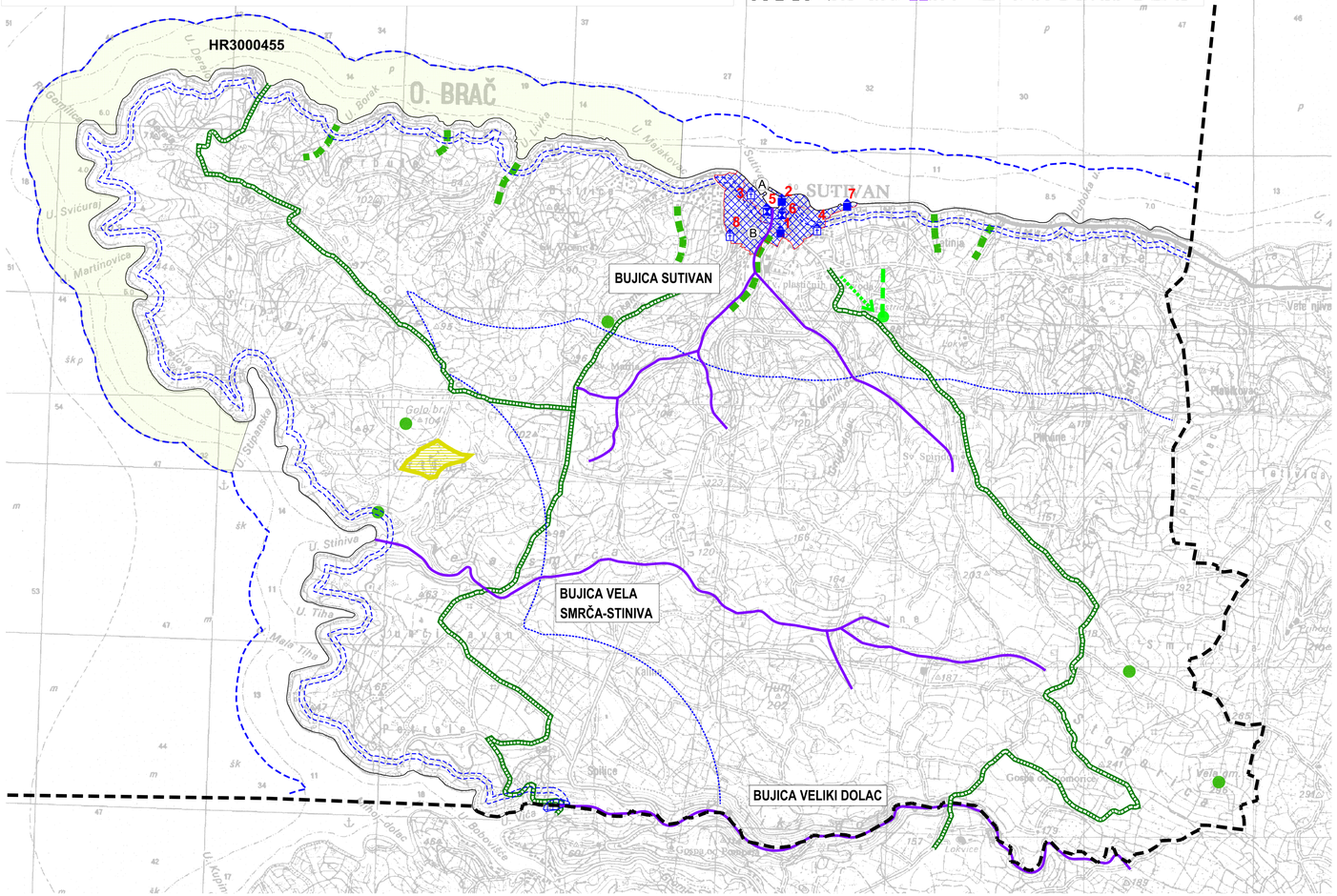

Granice
Ostale granice
- obuhvat prostornog plana

Uvjeti korištenja
Područja posebnih uvjeta korištenja

Zaštićeni dijelovi prirode
- područje ekološke mreže HR3000455 - Rt Gomilica

Krajobraz
- osobito vrijedan predjel - prirodni krajobraz - Vela lokva
- točke i potezi značajni za panoramske vrijednosti krajobraza - vidikovac i spomen obilježje
- kamene gomile

Vode i more
- vodotok-bujica

Vrijedni dijelovi naselja
- pješačke komunikacije - zeleni doci
- staze za hodanje, trčanje i brdski biciklizam

Arheološka baština
- arheološko područje
- arheološki pojedinačni lokalitet - kopneni
- arheološki pojedinačni lokalitet - podmorski

Povijesno graditeljska cjelina
- gradsko seoska naselja

Povijesni sklop i građevina
- graditeljski sklop
- civilna građevina
- sakralna građevina

Memorijalna baština
- spomen (memorijalni) objekt
- memorijalno područje - Golo brdo
- zona 'A' pod zaštitom Ministarstva kulture Konzervatorskog odjela u Splitu
- zona 'B' pod zaštitom Ministarstva kulture Konzervatorskog odjela u Splitu
- granica ZOP-a u moru 300m od obalne crte
- granica ZOP-a 1000m od obalne crte
- granice obalnog pojasa 70 i 100m od obalne crte

IZMJENE I DOPUNE PROSTORNOG PLAN UREĐENJA OPĆINE SUTIVAN

Uvjeti za korištenje,uređenje i zaštitu prostora - M 1:25000

Prijedlog plana

ŽUPANIJA SPLITSKO DALMATINSKA **OPĆINA SUTIVAN**			
Naziv prostornog plana:	**IZMJENE I DOPUNE PROSTORNOG PLANA UREĐENJA OPĆINE SUTIVAN**		
Faza izrade prostornog plana:	**PRIJEDLOG PLANA**		
Naziv kartografskog prikaza:	UVJETI ZA KORIŠTENJE, UREĐENJE I ZAŠTITU PROSTORA		
Broj kartografskog prikaza:	3	**Mjerilo kartografskog prikaza:**	1:25000
Program mjera za unapređenje stanja u prostoru:		**Odluka predstavničkog tijela o donošenju plana:**	
Javna rasprava (datum objave):		**Javni uvid održan:**	
Pečat tijela odgovornog za provođenje javne rasprave:		**Odgovorna osoba za provođenje javne rasprave:** Ranko Blažević	
Suglasnost na plan prema članku 108. Zakona o prostornom uređenju ("Narodne novine" br.153/13) broj suglasnosti klasa: datum:			
Pravna osoba koja je izradila plan:	FGAG, Split, Matice hrvatske 15		
Pečat pravne osobe koja je izradila plan:		**Odgovorna osoba:** Izv.prof.dr.sc. Boris Trogrlić, dig	
Voditelj izrade plana:	Izv.prof.art. Nikola Popić, dia		
Stručni tim u izradi:	Izv.prof.art. Nikola Popić, dia Đurđa Lišić, dia Ana Krstulović, mia	Dora Popić, mia Anita Karaman, mia	
Pečat predstavničkog tijela:		**Predsjednik predstavničkog tijela:** Bartul Lukšić	
Istovjetnost ovog prostornog plana s izvornikom ovjerava: Ranko Blažević		**Pečat nadležnog tijela:**	