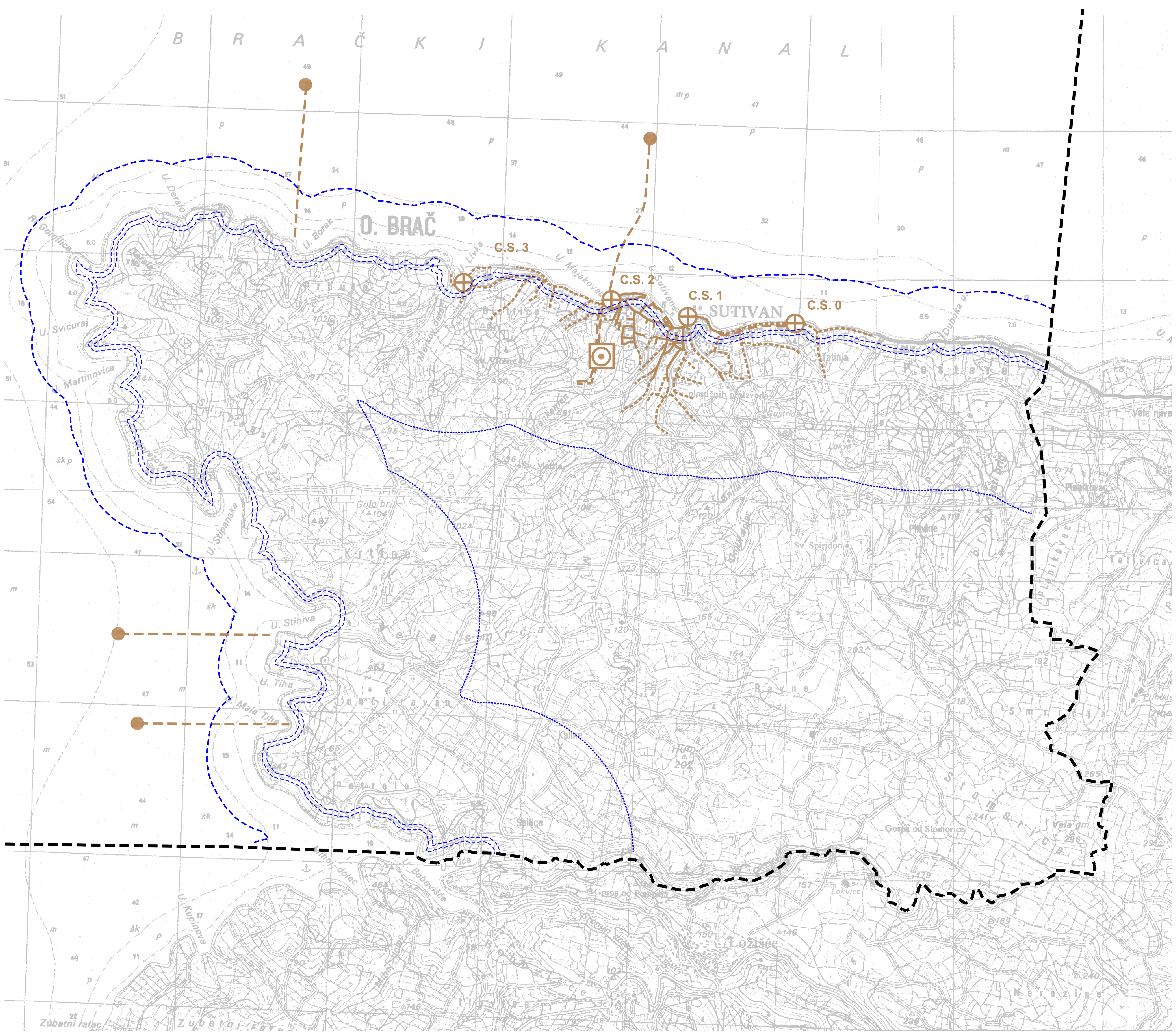
B R A Č K I K A N A L
O. BRAČ
C.S. 3
C.S. 2
C.S. 1
SUTIVAN
C.S. 0
U. Deraio
U. Borak
R. Gomilica
U. Svićuraj
U. Martinovica
U. Majakovac
U. Livka
Markov dolac
Sv. Vicenc
Frankamlan
plastičnih proizvoda
Gustrida
Tatinja
Duboka u.
Golo br.
Kr t i n e
U. Stipanska
U. Stiniva
U. Tiha
Mala Tiha
P e t r a l e
Kaline
Hum
Spilice
U. Vića
U. Bobovišće
Gospa od Pompeja
U. Kupinova
Zubatni ratac
Ložišće
Lokvice
Sv. Spiridon
Plikvine
Plavikovac
R a v n e
S m r č j a
S t o m o r i c a
Gospa od Stomorice
Vela grn.
Tetivica
Vele njive
N e r e z i n e

**Granice**

- ▬ ▬ ▬ obuhvat prostornog plana
- - - - granica ZOP-a u moru 300m od obalne crte
- ┈┈┈ granica ZOP-a 1000m od obalne crte
- - - - granice obalnog pojasa 70,100m od obalne crte

**Odvodnja otpadnih voda**

- ⊡ uređaj za pročišćivanje
- ─● ispust
- ⊕ crpna stanica
- ── postojeći kanali
- ┈┈┈ planirani kanali
- ─ ─ ─ tlačni cjevovod

# IZMJENE I DOPUNE PROSTORNOG PLAN UREĐENJA OPĆINE SUTIVAN

## Komunalni infrastrukturni sustavi

## ODVODNJA OTPADNIH VODA

## M 1:25000

## Prijedlog plana

| | | | |
|---|---|---|---|
| **ŽUPANIJA SPLITSKO DALMATINSKA**<br>**OPĆINA SUTIVAN** | | | |
| **Naziv prostornog plana:** | **IZMJENE I DOPUNE PROSTORNOG PLANA UREĐENJA OPĆINE SUTIVAN** | | |
| **Faza izrade prostornog plana:** | **PRIJEDLOG PLANA** | | |
| **Naziv kartografskog prikaza:** | KOMUNALNI INFRASTRUKTURNI SUSTAVI - ODVODNJA OTPADNIH VODA | | |
| **Broj kartografskog prikaza:** | 2.4. | **Mjerilo kartografskog prikaza:** | 1:25000 |
| **Program mjera za unapređenje stanja u prostoru:** | | **Odluka predstavničkog tijela o donošenju plana:** | |
| **Javna rasprava (datum objave):** | | **Javni uvid održan:** | |
| **Pečat tijela odgovornog za provođenje javne rasprave:** | | **Odgovorna osoba za provođenje javne rasprave:**<br>Ranko Blažević | |
| **Suglasnost na plan prema članku 108. Zakona o prostornom uređenju ( "Narodne novine" br.153/13 )**<br>broj suglasnosti klasa:<br>datum: | | | |
| **Pravna osoba koja je izradila plan:** | FGAG, Split, Matice hrvatske 15 | | |
| **Pečat pravne osobe koja je izradila plan:** | | **Odgovorna osoba:**<br>Izv.prof.dr.sc. Boris Trogrlić, dig | |
| **Voditelj izrade plana:** | Izv.prof.art. Nikola Popić, dia | | |
| **Stručni tim u izradi:** | Izv.prof.art. Nikola Popić, dia<br>Đurđa Lišić, dia<br>Ana Krstulović, mia | Dora Popić, mia<br>Anita Karaman, mia | |
| **Pečat predstavničkog tijela:** | | **Predsjednik predstavničkog tijela:**<br>Bartul Lukšić | |
| **Istovjetnost ovog prostornog plana s izvornikom ovjerava:**<br>Ranko Blažević | | **Pečat nadležnog tijela:** | |