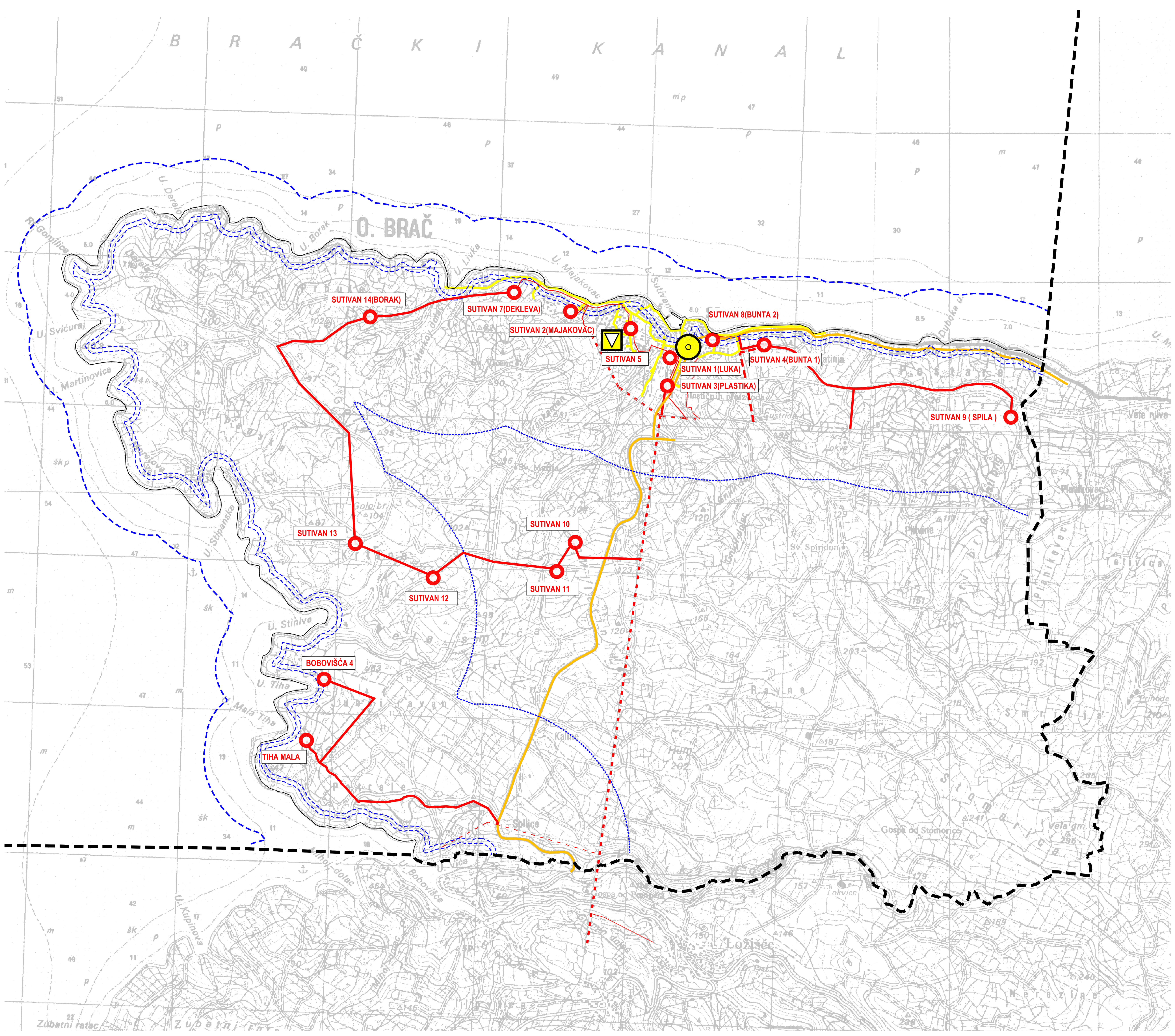
B R A Č K I K A N A L
O. BRAČ
SUTIVAN 14(BORAK)
SUTIVAN 7(DEKLEVA)
SUTIVAN 2(MAJAKOVAC)
SUTIVAN 5
SUTIVAN 8(BUNTA 2)
SUTIVAN 1(LUKA)
SUTIVAN 4(BUNTA 1)
SUTIVAN 3(PLASTIKA)
SUTIVAN 9 (SPILA)
SUTIVAN 13
SUTIVAN 10
SUTIVAN 12
SUTIVAN 11
BOBOVIŠĆA 4
TIHA MALA
U. Svićuraj
U. Martinovica
U. Stipanska
U. Stiniva
U. Tiha
Mala Tiha
U. Borak
U. Livka
U. Majakovac
Duboka u.
Sv. Spiridon
Spilice
Hum
Rayne
Stomorica
Gospa od Stomorice
Ložišće
Lokvice
Zubatni ratac
Pražnice
Planikovac

Granice

Ostale granice

▬ ▬ ▬ obuhvat prostornog plana

Energetski sustavi

Transformatorska i rasklopna postrojenja

○ TS 10/0.4 kV

Elektroprijenosni uređaji

— dalekovod 10kV

- - - dalekovod 10kV - ukida se

Pošta i telekomunikacije

Pošta

▽ jedinica poštanske mreže

Javne telekomunikacije

Telefonska mreža - komutacijski čvorovi u nepokretnoj mreži

◉ područna centrala

Vodovi i kanali

— magistralni

— korisnički i spojni

- - - granica ZOP-a u moru 300m od obalne crte

······ granica ZOP-a 1000m od obalne crte

- - - granice obalnog pojasa 70,100m od obalne crte

IZMJENE I DOPUNE PROSTORNOG PLAN UREĐENJA OPĆINE SUTIVAN

Komunalni infrastrukturni sustavi
ELEKTROENERGETIKA I TELEKOMUNIKACIJE
M 1:25000
Prijedlog plana

ŽUPANIJA SPLITSKO DALMATINSKA
OPĆINA SUTIVAN

Naziv prostornog plana: **IZMJENE I DOPUNE PROSTORNOG PLANA UREĐENJA OPĆINE SUTIVAN**

Faza izrade prostornog plana: **PRIJEDLOG PLANA**

Naziv kartografskog prikaza: KOMUNALNI INFRASTRUKTURNI SUSTAVI - ELEKTROENERGETIKA I TELEKOMUNIKACIJE

Broj kartografskog prikaza: 2.1.

Mjerilo kartografskog prikaza: 1:25000

Program mjera za unapređenje stanja u prostoru:

Odluka predstavničkog tijela o donošenju plana:

Javna rasprava (datum objave):

Javni uvid održan:

Pečat tijela odgovornog za provođenje javne rasprave:

Odgovorna osoba za provođenje javne rasprave:
Ranko Blažević

Suglasnost na plan prema članku 108. Zakona o prostornom uređenju ("Narodne novine" br.153/13)
broj suglasnosti klasa:
datum:

Pravna osoba koja je izradila plan: FGAG, Split, Matice hrvatske 15

Pečat pravne osobe koja je izradila plan:

Odgovorna osoba:
Izv.prof.dr.sc. Boris Trogrlić, dig

Voditelj izrade plana: Izv.prof.art. Nikola Popić, dia

Stručni tim u izradi:
Izv.prof.art. Nikola Popić, dia
Đurđa Lišić, dia
Ana Krstulović, mia
Dora Popić, mia
Anita Karaman, mia

Pečat predstavničkog tijela:

Predsjednik predstavničkog tijela:
Bartul Lukšić

Istovjetnost ovog prostornog plana s izvornikom ovjerava:
Ranko Blažević

Pečat nadležnog tijela: